Willst du glücklich sein im Leben…

26. Mai 2019, 9.30 Uhr Schlosskirche Düsseldorf-Eller

Evangelische Mirjam Kirchengemeinde

Liebe Gemeinde,

schön, dass Sie heute mit uns diesen besonderen Gottesdienst, der vom ZDF live übertragen wird, feiern.

Wir sind Gastgeber für ca. 700.000 Zuschauer und Zuschauerinnen in ganz Europa.

Aus diesem Grund haben wir einige Bitten und Anregungen:

- **Feiern Sie mit uns Gottesdienst, sprechen und singen Sie die Gemeindeteile bitte möglichst mit und beachten Sie die Kameras nicht weiter.**
- **Bitte schalten Sie Ihre Handys vollständig aus. Auch das Fotografieren ist erst im Anschluss an den Gottesdienst wieder möglich.**
- **Nach dem Gottesdienst gibt es die Möglichkeit, ihn im Gemeindesaal noch einmal aus der Perspektive der Fernsehzuschauer anzusehen.**
- **Eine DVD mit dem Gottesdienst können Sie unter www.zdf.fernsehgottesdienst.de für 13,50 Euro oder auf den ausgelegten Listen nach dem Gottesdienst im Gemeindesaal bestellen.**
- **Sie können den Gottesdienst auch für etwa neun Monate in der Mediathek des ZDF (www.zdf.de) ansehen, jedoch nicht herunterladen.**
- **Alle Texte dieses Gottesdienstes bekommen Sie über www.zdf.fernsehgottesdienst.de**

Allen Mitwirkenden vor und hinter der Kamera aus der Gemeinde, des Lore-Lorentz-Berufskollegs, von ZDF und EKD ein herzliches Dankeschön für das große gemeinsame Engagement!

Die Kollekte am Ausgang ist bestimmt für Projekte der Vereinten Evangelischen Mission (VEM) in Afrika und Asien, die den Gemeindeaufbau der Mitgliedskirchen unterstützen. Dies geschieht durch die Schulung von Mitarbeitenden und die Bereitstellung von Arbeitsmaterialien sowie durch Zuschüsse zu Baumassnahmen oder für die Inneneinrichtung.

Chor — **Hallelujah**
Musik: Georg F. Händel, Arr: M. Warren, M. O. Jackson, M. Kibble aus Händels Messiah - A Soulful Celebration

Pfarrerin Schwahn — **Begrüßung mit Votum**

Gemeinde — **Amen**

Pfarrerin Schwahn — Eingangsgebet

Chor und Gemeinde im Wechsel — **Ich sing dir mein Lied**
Melodie aus Brasilien, Dt. Text: Fritz Baltruweit, B. Hustedt, Satz: Helmut Brand

Chor:

1. Ich sing dir mein Lied, in ihm klingt mein Leben.
Die Töne, den Klang hast du mir gegeben
von Wachsen und Werden, von Himmel und Erde,
du Quelle des Lebens, dir sing ich mein Lied.

Chor und Gemeinde

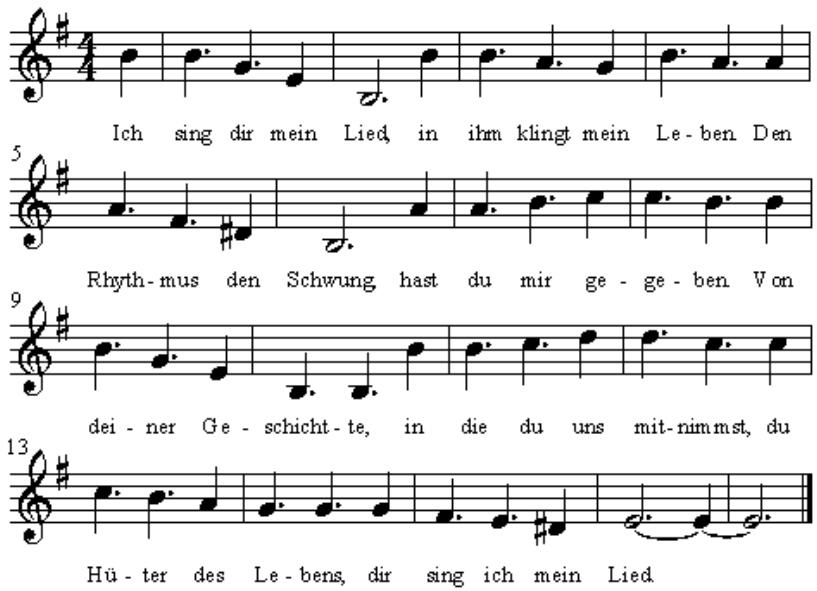

Chor

3. Ich sing dir mein Lied, in ihm klingt mein Leben.
Die Tonart, den Takt, hast du mir gegeben
von Nähe, die heil macht – wir können dich finden,
du Wunder des Lebens. Dir sing ich mein Lied.

Chor und Gemeinde

5. Ich sing dir mein Lied, in ihm klingt mein Leben,
die Töne den Klang hast du mir gegeben.
Von Zeichen der Hoffnung auf steinigen Wegen,
du Zukunft des Lebens. Dir sing ich mein Lied.

Pfarrer Lütgendorf — **Psalmcollage - Hinführung**

Gerd Pöhl — **Verse aus Psalm 37**

Charlotte Langenhorst — **1. Einwurf**

Chor — **Kyrie**
Musik: Tore W. Aas, 2008

Gerd Pöhl — **Verse aus Psalm 37**

Charlotte Langenhorst — **2. Einwurf**

Chor — **Kyrie**
Musik: Tore W. Aas, 2008

Gerd Pöhl — **Verse aus Psalm 37**

Charlotte Langenhorst — **3. Einwurf**

Chor — **Kyrie**
Musik: Tore W. Aas, 2008

Gerd Pöhl — **Verse aus Psalm 37**

Lied: Gemeinde und Chor **Wenn Glaube bei uns einzieht**

Text: Martina Wittkowski, Melodie: Ralf Grössler

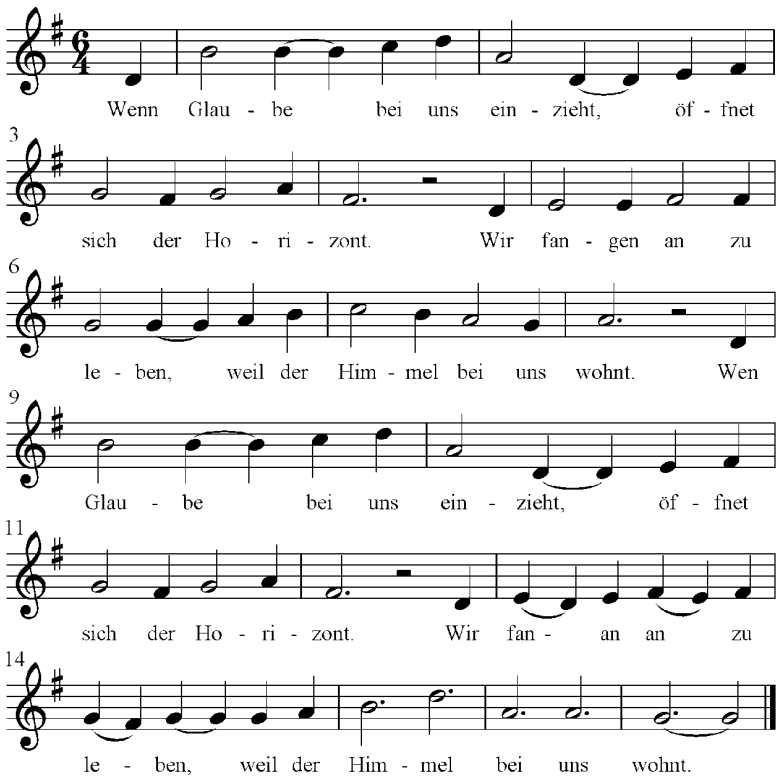

2. Wenn Liebe bei uns einzieht, öffnet sich der Horizont.
Wir fangen an zu leben, weil der Himmel bei uns wohnt.
Wenn Liebe bei uns einzieht, öffnet sich der Horizont.
Wir fangen an zu leben, weil der Himmel bei uns wohnt.

3. Wenn Hoffnung bei uns einzieht, öffnet sich der Horizont.
Wir fangen an zu leben, weil der Himmel bei uns wohnt.
Wenn Hoffnung bei uns einzieht, öffnet sich der Horizont.
Wir fangen an zu leben, weil der Himmel bei uns wohnt.

Pfarrer Lütgendorf **Bedeutung des Segens**

Chor und Gemeinde im Wechsel **Come holy spirit** *(Text und Musik: Joachim Diercks)*
und Alles ist an Gottes Segen ***(EG 352 1.2.4)***

Chor

Come holy spirit we need you fill our hearts you have made
come with your grace and your power
come with your heavenly aid.

Come to the foolish with wisdom, give a new sight to the blind
Come as a strength to my weakness
Pour on soul, body and mind
Come holy spirit we need you fill our hearts you have made
come with your grace and your power,
come with your heavenly aid.

Chor und Gemeinde

1. Alles ist an Gottes Segen und an seiner Gnad' gelegen,
über alles Geld und Gut.
Wer auf Gott sein' Hoffnung setzet,
der behält ganz unverletzet einen freien Heldenmut.

2. Der der mich bisher hat ernähret
und mir manches Glück bescheret,
ist und bleibet ewig mein.
Der mich wunderbar geführet
und noch leitet und regieret, wird forthin mein Helfer sein.

4. Hoffnung kann das Herz erquicken;
was ich wünsche, wird sich schicken,
wenn es meinem Gott gefällt.
Meine Seele, Leib und Leben hab' ich seiner Gnad' ergeben
und ihm alles heimgestellt.

Chor Come holy spirit we need you
Fill our hearts you have made
Come with your grace and your power
Come with your heavenly aid

Pfarrer Lütgendorf **Hinführung**

Gerd Pöhl **Lesung Genesis 12, 1-3**

Der Herr sagte zu Abram: “Verlass deine Heimat, deine Sippe und die Familie deines Vaters und zieh in ein Land, das ich dir zeigen werde. Ich will dir viele Nachkommen schenken und dich zum Vater eines mächtigen Volkes machen.
So wirst du in aller Welt geachtet sein an dir wird sichtbar werden, was es bedeutet, wenn ich jemand segne. Allen, die dir und deinen Nachkommen Gutes wünschen, werde auch ich Gutes erweisen. Aber wenn einer euch Böses wünscht, dann trifft ihn mein Fluch. Alle Völker der Erde werden Glück und Segen erlangen, wenn sie dir und deinen Nachkommen wohlgesonnen sind.“ *(Die Gute Nachricht)*

Chor und Gemeinde **Selig sind die Gottes Wort hör´n**
Musik: Tore W. Aas, Text nach Lukas 11, dt. Text: Elke Wisse

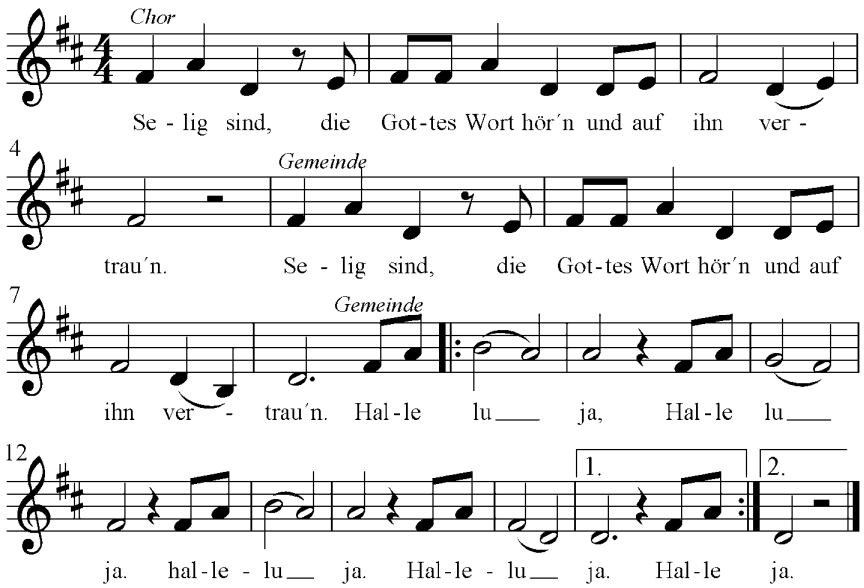

Pfarrer Lütgendorf **Vorstellung der Kirchenstifterin Clara von Krüger**

Pfarrerin Schwahn **Einladung zur Segnung**

Segnung

Chor **In your arms**
Musik: Tore W. Aas, Text: Calvin Bridges

Pfarrerin Schwahn **Predigt, Teil 1**

Gerd Pöhl **Lesung:** Jesaja 58, 11

Der Herr wird dich immerdar führen und dich sättigen in der Dürre und dein Gebein stärken. Und du wirst sein wie ein bewässerter Garten und wie eine Wasserquelle, der es nie an Wasser fehlt.

Pfarrerin Schwahn **Predigt, Teil 2**

Gerd Pöhl **Lesung:** Jesaja 58, 7-10

Brich dem Hungrigen dein Brot und die im Elend ohne Obdach sind führe ins Haus! Wenn du einen nackt siehst, so kleide ihn, und entzieh dich nicht deinem Fleisch und Blut!
Dann wird dein Licht hervorbrechen wie die Morgenröte, und deine Heilung wird schnell voranschreiten und deine Gerechtigkeit wird vor dir hergehen, und die Herrlichkeit des Herrn wird deinen Zug beschließen. Dann wirst du rufen und der Herr wird dir antworten. Wenn du schreist, wird er sagen: Siehe, hier bin ich.
Wenn du in deiner Mitte niemand unterjochst und nicht mit Fingern zeigst und nicht übel redest, sondern den Hungrigen dein Herz finden lässt und den Elenden sättigst, dann wird dein Licht in der Finsternis aufgehen und dein Dunkel wird sein wie der Mittag. *(Lutherbibel rev. 2017)*

Pfarrerin Schwahn **Predigt, Teil 3**

MAZ Lukastisch

Erika Ludwig-Westerling **Statement Lukastisch**

Pfarrerin Schwahn **Predigt, Teil 4**

Gemeinde Wer nur den lieben Gott lässt walten, *EG 369, 1.3.7*

1. Wer nur den lieben Gott lässt walten und hoffet auf ihn allezeit,
den wird er wunderbar erhalten in aller Not und Traurigkeit.
Wer Gott, dem Allerhöchsten, traut, der hat auf keinen Sand gebaut.

3. Man halte nur ein wenig stille und sei doch in sich selbst vergnügt,
wie unser's Gottes Gnadenwille, wie sein Allwissenheit es fügt;
Gott, der uns sich hat auserwählt, der weiß auch sehr wohl, was uns fehlt.

7. Sing´, bet´ und geh´ auf Gottes Wegen, verricht´ das Deine nur getreu
und trau des Himmels reichem Segen, so wird er bei dir werden neu;
denn welcher seine Zuversicht auf Gott setzt, den verlässt er nicht.

Charlotte Langenhorst
Lea van den Bogaard **Fürbitten**

Chor und Gemeinde God will bless you
Musik: Joachim Diercks, Text: traditional

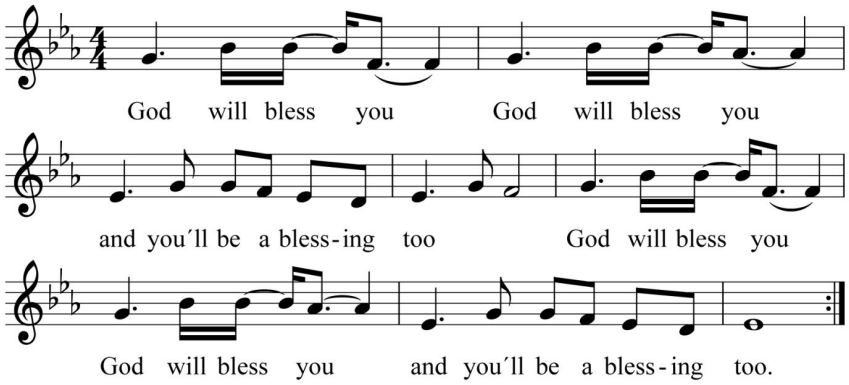

Matthias Fischer
Erika Ludwig-Westerling **Fürbitten**

Chor und Gemeinde God will bless you
Musik: Joachim Diercks, Text: traditional

God will bless you, God will bless you,
and you´ll be a blessing too.
God will bless you, God will bless you,
and you´ll be a blessing too

Simon
Dr. Roland Domann **Fürbitten**

Chor und Gemeinde God will bless you
Musik: Joachim Diercks, Text: traditional

God will bless you, God will bless you,
and you´ll be a blessing too.
God will bless you, God will bless you,
and you´ll be a blessing too

Gemeinde Vater Unser
Gemeinde erhebt sich

Pfarrer Lütgendorf **Zuschauertelefon**

Chor **The Lord just keeps on blessing me**
Musik und Text: Lisa Nelson

Pfarrerin Schwahn **Segen**

Chor **Blessing**
Musik und Text: Jeff Guillen

Mitwirkende im Gottesdienst

Predigt:	Pfarrerin Dr. Barbara Schwahn
Musik:	Gospelchor PaterNoster, Leitung Elke Wisse
	Klavier: Niclas Floer
	Cajon und Sansula: Boris Becker
	Orgel: Hyekyoung Kang
Lesung:	Gerd Pöhl
Sprecher	Pfarrer Jochen Lütgendorf
	Lea van den Bogaard
	Dr. Roland Domann
	Matthias Fischer
	Charlotte Langenhorst
	Erika Ludwig-Westerling
	Simon
Konzeption:	Elke Rudloff
Redaktion:	Dr. Ariane Martin
Produktionsleitung:	Christian Kirdorf
Regie:	Dr. Manfred Wittelsberger
1. Kamera:	Michael Poetzsch
Technische Leitung	Thomas Krost